



## Registro 11-617

### Identificación

**Institución**

Museo del Limarí

**Número de registro**

11-617

**Nº de inventario**

00617

**Clasificación**

Antropología, Arqueología y Etnografía - Utensilios, Herramientas y Equipos

**Colección**

Durruty

**Objeto**

[Olla \(arqueológica y etnográfica\)](#)

**Dimensiones**

Alto 141 Milímetros - Peso 850 Gramos

**Técnica / Material**

[Cerámica](#)

**Ubicación**

En depósito - Museo del Limarí

**Descripción**

Vasija simétrica, restringida con cuello, de perfil compuesto. El borde es levemente evertido con labio convexo, cuello subcilíndrico, cuerpo elipsoidal, base convexa y un par de asas verticales en lisa o circular emplazadas labio-cuerpo. La superficie exterior está pulida y la superficie interior está alisada.

**Estado de conservación**

Muy bueno

### Contexto

**Área cultural primer nivel**

Chile

**Área cultural segundo nivel**

Norte Chico

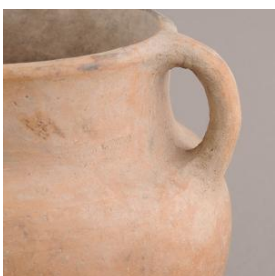
**Temporalidad**



Período Alfarero Intermedio Tardío

**Nombre responsable**

Guillermo Durruty

**Cultura arqueológica**

Cultura Diaguita

---

**Gestión**

**Registradores**

Soledad Donoso, 2007-05-01

Cantarutti, G. y R. Mera, 2000-06-01

