



Registro 11-729

Identificación

Institución

Museo del Limarí

Número de registro

11-729

Nº de inventario

00729

Clasificación

Antropología, Arqueología y Etnografía - Utensilios, Herramientas y Equipos

Colección

La Turquía

Objeto

[Olla \(arqueológica y etnográfica\)](#)

Dimensiones

Espesor 3 Milímetros - Diámetro 115 Milímetros - Alto 80 Milímetros

Técnica / Material

[Cerámica](#)

Ubicación

En depósito - Museo del Limarí

Descripción

Vasija simétrica, restringida con cuello, de perfil complejo. El cuerpo es de forma semiovoidal invertido y el cuello es cónico invertido. El borde es evertido y el labio recto.

Estado de conservación

Muy bueno

Contexto

Área cultural primer nivel

Chile

Área cultural segundo nivel

Norte Chico

Nombre sitio

La Turquía

Temporalidad

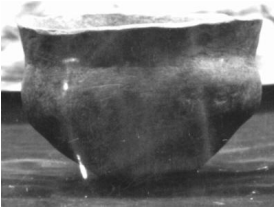

Período Alfarero Temprano

Cultura arqueológica

Cultura El Molle

Gestión

Adquisición

Procedencia

La Turquía

Registradores

Soledad Donoso, 2007-05-01

