



## Registro 11-944

### Identificación

#### Institución

Museo del Limarí

#### Número de registro

11-944

#### Nº de inventario

00944

#### Clasificación

Antropología, Arqueología y Etnografía - Utensilios, Herramientas y Equipos

#### Colección

Pisco Control Ovalle



#### Objeto

[Jarro \(arqueológico y etnográfico\)](#)

#### Dimensiones

Ancho 180 Milímetros - Ancho 150 Milímetros - Alto 150 Milímetros

#### Técnica / Material

[Cerámica](#)



#### Descripción

Vasija antropomorfa, asimétrica, restringida con cuello, de perfil complejo. El cuerpo es de forma elipsoide horizontal y el cuello es de forma cónica invertida. El asa es recta y une el cuello con el aditamento antropomorfo en modelado. La decoración se encuentra en el cuerpo y el cuello y es de tipo geométrica lineal. El modelado de la cara también se encuentra decorado con pintura.

#### Estado de conservación

Bueno

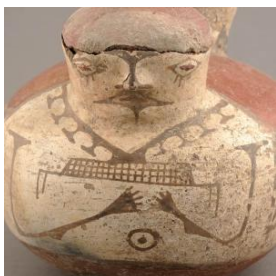

### Contexto

#### Área cultural primer nivel

Chile

#### Área cultural segundo nivel

Norte Chico

#### Nombre sitio

Planta Pisco Control

**Localidad**

Ovalle

**Comuna**

Ovalle

**Temporalidad**

Período Alfarero Tardío

**Nombre responsable**

Marcos Biscopovic Mazzei

**Cultura arqueológica**Cultura Inca / Diaguita-Inca

---

**Gestión****Registradores**

Soledad Donoso, 2007-05-01



