



Registro 13-1234

Identificación

Institución

Museo de Arte y Artesanía de Linares

Número de registro

13-1234

Nº de inventario

300-3214

Clasificación

Arte - Artes Populares y Artesanía

Colección

Cerámica

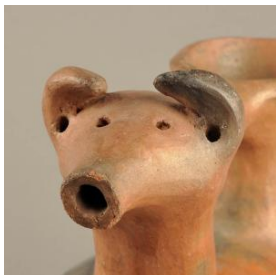

Objeto

[Botella](#)

Dimensiones

Alto 34.6 cm - Ancho 23.4 cm - Diámetro máximo 25.7 cm

Técnica / Material

[Modelado de cerámica](#) - [Greda](#)

[Engobe](#) - [Greda](#)



Descripción

Vasija de cuerpo globular y base plana restringida. Sobre el cuerpo, vertedero de cuello largo y borde recto unido mediante asa puente al cuello de un animal. Detalle de orejas, ojos mediante perforaciones y boca cilíndrica con orificio central. Superficie alisada y engobada sin decoración. Uso utilitario.

Estado de conservación

Bueno



Contexto

Área geográfica

Chile

Lugar de creación

Roble huacho

Fecha de creación

ca. 1970

Historia de propiedad y uso



Colección acopiada por el profesor Carlos González Vargas.

Historia del objeto

Carlos González, donante, comenta: "Compré esta pieza junto a ese cántaro (300 - 3215) juntos en el mercado de Temuco. Consideré que la artesana era eximia y decidí dar con ella, pero no me dieron el nombre en mercado, sólo me dijeron vive en tal parte (Metrenco al interior). Nunca dí con ella, en cambio conocí a la Dominga (Neculmán, afamada alfarera mapuche), eran vecinas y ella no estaba en ese minuto. Nunca conocí a esta artesana".



Gestión

Adquisición

Forma de ingreso

Donación

Procedencia

Carlos González Vargas

Fecha de ingreso

2013-04-03

Registradores

Lorena Cordero Valdés , 2014-02-20

