



## Registro 13-1235

### Identificación

#### Institución

Museo de Arte y Artesanía de Linares

#### Número de registro

13-1235

#### Nº de inventario

300-3215

#### Clasificación

Arte - Artes Populares y Artesanía

#### Colección

Cerámica

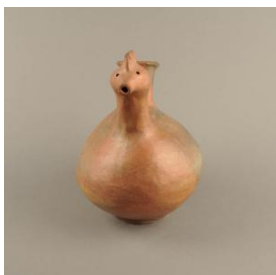

#### Objeto

[Botella](#)

#### Dimensiones

Alto 34 cm - Ancho 24.5 cm - Profundidad 29 cm

#### Técnica / Material

[Modelado de cerámica](#) - [Greda](#)

[Engobe](#) - [Greda](#)



#### Descripción

Vasija de cuerpo globular y base plana restringida. Sobre el cuerpo, vertedero de cuello largo y borde recto unido mediante asa puente al cuello de una gallina. Detalle de cresta, ojos mediante perforaciones y boca cilíndrica con orificio central. Superficie alisada y engobada sin decoración.

#### Estado de conservación

Bueno



### Contexto

#### Área geográfica

Chile

#### Lugar de creación

Roble huacho

#### Fecha de creación

ca. 1970

#### Historia de propiedad y uso



Colección acopiada por el profesor Carlos González Vargas.

### **Historia del objeto**

Carlos González, donante, comenta: "Compré esta pieza junto a ese cántaro (300 - 3214) juntos en el mercado de Temuco. Consideré que la artesana era eximia y decidí dar con ella, pero no me dieron el nombre en mercado, sólo me dijeron vive en tal parte (Metrenco al interior). Nunca dí con ella, en cambio conocí a la Dominga (Neculmán, afamada alfarera mapuche), eran vecinas y ella no estaba en ese minuto. Nunca conocí a esta artesana".

---

### **Gestión**

#### **Adquisición**

#### **Forma de ingreso**

Donación

#### **Procedencia**

Carlos González Vargas

#### **Fecha de ingreso**

2013-04-03

#### **Registradores**

Lorena Cordero Valdés , 2014-02-20

