



## Registro 13-1325

### Identificación

#### Institución

Museo de Arte y Artesanía de Linares

#### Número de registro

13-1325

#### Nº de inventario

300-3276

#### Clasificación

Arte - Artes Populares y Artesanía

#### Colección

Cestería



#### Objeto

[Tetera](#)

#### Creador

[Olga Salinas](#), [Artesano/a](#)

#### Dimensiones

Alto 11.6 cm - Ancho 12.7 cm - Largo 21.9 cm

#### Técnica / Material

[Modelado de cerámica](#) - [Greda](#)

[Pulido](#) - [Greda](#)

[Engobe](#) - [Greda](#)



#### Descripción

Contenedor cerámico de cuerpo globular y base plana. Cuello corto, labio redondeado, boca restringida. Un asa cinta en el cuerpo. Opuesto a ella vertedero mediante apéndice vertical ondulado de boca ovalada. Tapa semi esférica con reborde y protuberancia central cilíndrica. Superficie pulida y engobada sin decoración.

#### Estado de conservación

Muy bueno



### Contexto

#### Centro artesanal

Pomaire

#### Área geográfica

Chile

**Fecha de creación**

ca. 1980

**Historia de propiedad y uso**

Colección acopiada por el profesor Carlos González Vargas.

**Historia del objeto**

Carlos González, donante, recuerda: "Posiblemente se la compré a la Olga Salinas de Pomaire, como de ella, decía que ella las hacía, pero lo cierto es que compraba a otras artesanas también. Me llama la atención la factura de la tapa, es más tosca que el cuerpo. Pero el color de la pasta es el mismo y calza perfecto. Esto fue una compra, no tengo certeza si se lo compré en La Feria (de Artesanía Tradicional UC la que presidió por 10 años desde 1979) o en Pomaire mismo."

---

**Gestión****Adquisición****Forma de ingreso**

Donación

**Procedencia**

Carlos González Vargas

**Fecha de ingreso**

2013-04-03

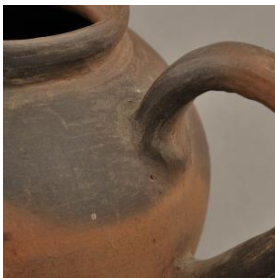
**Registradores**

Lorena Cordero Valdés , 2014-03-07



