

Registro 13-1327

Identificación

Institución

Museo de Arte y Artesanía de Linares

Número de registro

13-1327

Nº de inventario

300-3277

Clasificación

Arte - Artes Populares y Artesanía

Colección

Cerámica

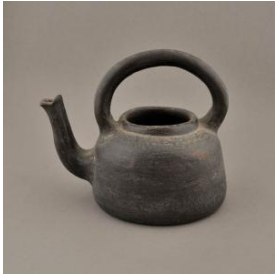

Objeto

[Tetera](#)

Dimensiones

Alto 15.8 cm - Ancho 13.7 cm - Largo 19.3 cm

Técnica / Material

[Modelado de cerámica](#) - [Greda](#)

[Alisado](#) - [Greda](#)

[Engobe](#) - [Greda](#)



Descripción

Contenedor cerámico de cuerpo cilíndrico redondeado hacia la boca restringida con reborde. Base plana. Un asa cinta sobre la boca. Vertedero en el cuerpo bajo el asa mediante protuberancia vertical ondulada ascendente. Superficie negra alisada y engobada sin decoración.

Estado de conservación

Muy bueno



Contexto

Centro artesanal

Pomaire

Área geográfica

Chile

Fecha de creación

ca. 1960

Historia de propiedad y uso



Colección acopiada por el profesor Carlos González Vargas.

Historia del objeto

Carlos González, donante, recuerda: "Tenía tapa lamentablemente se perdió o se quebró. Era de un juego de café que usábamos, muchas de las piezas se quebraron con alguno de los terremotos. Es muy antigua, de antes que nos casáramos, la compré en los 60. Posiblemente sea de las hermanas Astorga, en Pomaire".



Gestión

Adquisición

Forma de ingreso

Donación

Procedencia

Carlos González Vargas

Fecha de ingreso

2013-04-03

Registradores

Lorena Cordero Valdés , 2014-03-07

