



## Registro 13-1558

### Identificación

#### Institución

Museo de Arte y Artesanía de Linares

#### Número de registro

13-1558

#### Nº de inventario

SR-0062

#### Clasificación

Arte - Artes Visuales

#### Colección

Salvador Reyes

#### Objeto

[Pintura \(obra visual\)](#)

#### Creador

[Sénèque Obin, Pintor/a](#)

#### Dimensiones

Alto 51 cm - Ancho 61 cm

#### Técnica / Material

[Pintura](#) - [Acrílico](#), [Madera](#)

#### Ubicación

En depósito - Museo de Arte y Artesanía de Linares/Museo Historia Natural de Valparaíso

#### Título

Les lessiveuses, Las lavanderas

#### Descripción

Obra bidimensional en color de formato rectangular. Composición en base a grupo compuesto por cuatro figuras femeninas de pie, dos de ellas de espalda y dos de frente con la cabeza inclinada hacia el costado izquierdo. La figura de la derecha lleva un vestido de color azul con amarillo en la cintura, un pañuelo naranja cubriendo el cabello, sobre la cabeza lleva un elemento de forma ovalada, al costado izquierdo la figura viste una falda de líneas verticales negras y blancas con una blusa roja, lleva el cabello cubierto con un pañuelo rosa, carga en su mano un balde, a su lado la figura lleva un vestido rosa con naranja en la cintura y pañuelo verde, la última lleva vestido rojo con cinturón verde y elemento amarillo y pañuelo rojo. En el costado izquierdo de la obra una figura animal de color negro con manchas blancas y cachos y una figura masculina que viste pantalones hasta la rodilla, camisa celeste y pañuelo al cuello rojo.. En la parte posterior de la obra árboles.

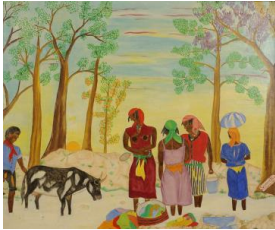

**Estado de conservación**

Bueno

---

**Gestión****Adquisición****Forma de ingreso**

Traspaso interno

**Procedencia**

Museo de Historia Natural de Valparaíso

**Fecha de ingreso**

2016-04-18

**Registradores**

Francisca del Valle , 2014-10-22

Lorena Cordero Valdés , 2016-05-05

Margarita Valenzuela , 2017-04-04

