

Registro 14-1024

Identificación

Institución

Museo Mapuche de Cañete

Número de registro

14-1024

Nº de inventario

75-2-94

Clasificación

Antropología, Arqueología y Etnografía - Textil, Vestuario y Adornos

Colección

Etnográfica
Platería

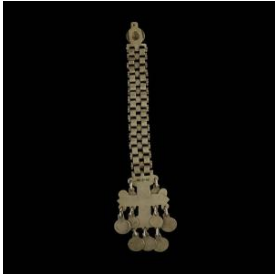

Objeto

[Trapelakucha](#)

Dimensiones

Alto 30.1 cm - Ancho 6.6 cm - Espesor 0.9 cm - Peso 128 Gramos

Técnica / Material

[Laminado](#) - [Plata](#)

[Perforado](#) - [Plata](#)

[Incisión](#) - [Plata](#)

Situación

Robado



Descripción

Adorno pectoral de uso personal femenino oblongo compuesto por un broche circular con decoración de valva, una cadena de eslabones planos de tres filas de la cual pende una placa cruciforme con nueve adornos discoidales. Tiene decoración lineal incisa en los bordes con detalles en líneas y ángulos.

Estado de conservación

Muy bueno



Contexto

Área cultural primer nivel

Chile

Área cultural segundo nivel

Centro-Sur

**Cultura originaria**

Mapuche

Gestión**Adquisición****Forma de ingreso**

Compra

Procedencia

Lleu-Lleu

Fecha de ingreso

1994-03-25

Registradores

Patricia Muñoz Pérez., 2010-11-25

Luis Fuentes, 2000-04-11

Iris Moya Fuentes, 2015-09-13



