



Registro 14-1044

Identificación

Institución

Museo Mapuche de Cañete

Número de registro

14-1044

Nº de inventario

80-7-94

Clasificación

Antropología, Arqueología y Etnografía - Textil, Vestuario y Adornos

Colección

Arqueológica
Platería

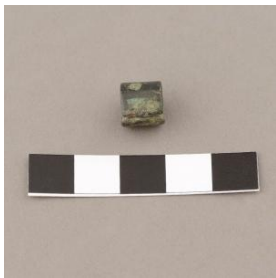

Objeto

[Cuenta](#)

Dimensiones

Alto 1 cm - Diámetro 0.8 cm - Espesor 0.3 cm

Técnica / Material

[Laminado](#) - [Metal](#)

Ubicación

En depósito - Museo Mapuche de Cañete



Descripción

Objeto usado como adorno. De forma tubular regular fabricado en lámina metálica de color verde con manchas gris oscuro.

Estado de conservación

Regular



Contexto

Área cultural primer nivel

Chile

Área cultural segundo nivel

Centro-Sur

Nombre sitio

Puente Lebu

Localidad

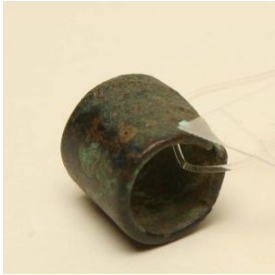

Lebu

Temporalidad

Período Histórico Temprano

Proyecto de investigación

Salvataje

Nombre responsable

Gloria Cárdenas

Cultura arqueológica

Cultura Mapuche

Gestión**Adquisición****Forma de ingreso**

Traspaso interno

Procedencia

Lebu

Fecha de ingreso

1994-04-07

Registradores

Luis Fuentes Cabezas, 2000-04-11

Viviana Ambos Aros, 2008-06-04

Iris Moya Fuentes, 2015-09-13

