



Registro 14-1229

Identificación

Institución

Museo Mapuche de Cañete

Número de registro

14-1229

Nº de inventario

103-5-97

Clasificación

Antropología, Arqueología y Etnografía - Utensilios, Herramientas y Equipos

Colección

Etnográfica



Objeto

Trütrü mamüll

Nombre alternativo

Cucharón

Dimensiones

Largo 41 cm - Ancho 9.9 cm - Profundidad 4.4 cm - Peso 97 Gramos

Técnica / Material

Tallado - Madera

Ubicación

En depósito - Museo Mapuche de Cañete



Descripción

Objeto de uso doméstico elaborado en madera tallada. Compuesto por un rectángulo con terminación recta en un extremo. En el extremo opuesto, recipiente de forma subglobular y base redondeada. Superficie lisa de color café sin decoración.

Estado de conservación

Bueno

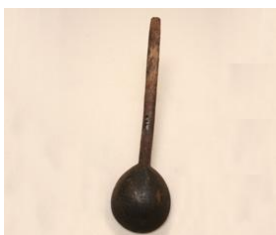

Contexto

Área cultural primer nivel

Chile

Área cultural segundo nivel

Centro-Sur

Cultura originaria

Mapuche

Gestión**Adquisición****Forma de ingreso**

Traspaso interno

Procedencia

Temuco

Fecha de ingreso

1997-10-16

Registradores

Viviana Ambos, 2007-04-05

Francisca de la Riva, 2008-08-01

Florencia Aninat Urrejola, 2015-07-20

