



Registro 14-1241

Identificación

Institución

Museo Mapuche de Cañete

Número de registro

14-1241

Nº de inventario

107-1-97

Clasificación

Antropología, Arqueología y Etnografía - Utensilios, Herramientas y Equipos

Colección

Arqueológica

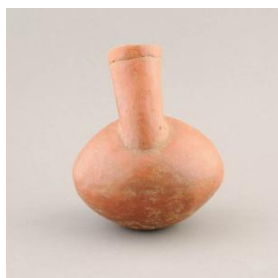

Objeto

Trüfül metawe

Nombre alternativo

[Jarro \(arqueológico y etnográfico\)](#)

Dimensiones

Alto 14.3 cm - Diámetro máximo 12.1 cm - Peso 364 Gramos

Técnica / Material

[Modelado de cerámica](#) - [Arcilla](#)

Ubicación

En depósito - Museo Mapuche de Cañete



Descripción

Objeto de uso ritual. Contenedor de cuerpo lentiforme. Cuello de forma cilíndrica de orientación oblicua al cuerpo con reborde, labio plano y boca restringida. Base plana. Lleva un asa cinta entre el cuello y el cuerpo. Superficie pulida y engobada sin decoración.

Estado de conservación

Bueno



Contexto

Área geográfica

Chile

Área cultural primer nivel

Chile

**Área cultural segundo nivel**

Centro-Sur

Temporalidad

Período Alfarero Tardío

Cultura arqueológicaComplejo El Vergel

**Gestión****Adquisición****Forma de ingreso**

Traspaso interno

Fecha de ingreso

1997-05-19

Registradores

Viviana Ambos, 2007-04-05

Francisca de la Riva, 2008-08-01

Florencia Aninat Urrejola, 2015-08-05



