



Registro 14-1434

Identificación

Institución

Museo Mapuche de Cañete

Número de registro

14-1434

Nº de inventario

130-4-05

Clasificación

Antropología, Arqueología y Etnografía - Utensilios, Herramientas y Equipos

Colección

Arqueológica



Objeto

[Metawe](#)

Nombre alternativo

[Jarro \(arqueológico y etnográfico\)](#)

Dimensiones

Alto 11 cm - Ancho 10.5 cm

Técnica / Material

[Modelado de cerámica](#) - [Arcilla](#)

Ubicación

En exhibición - Museo Mapuche de Cañete - 1 Wajmapumogen



Descripción

Objeto de uso doméstico. Contenedor de cuerpo globular. Cuello corto de boca restringida y labio plano. Base plana. Lleva un asa cinta en el cuerpo. Superficie alisada sin decoración.

Estado de conservación

Bueno

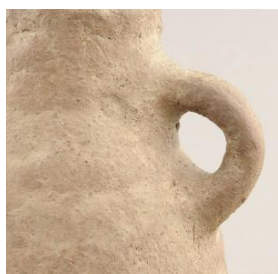

Contexto

Área cultural primer nivel

Chile

Área cultural segundo nivel

Centro-Sur

Localidad



Manzanal Bajo

Comuna

Purén

Temporalidad

Período Alfarero Tardío

Cultura arqueológica

Complejo El Vergel

Gestión

Adquisición

Forma de ingreso

Donación

Procedencia

Familia Munster Orellana

Fecha de ingreso

2000-2-05

Registradores

Patricia Muñoz Pérez, 2010-07-19

Viviana Ambos Aros, 2008-07-14

Florencia Aninat Urrejola, 2015-08-05

