



Registro 14-149

Identificación

Institución

Museo Mapuche de Cañete

Número de registro

14-149

Nº de inventario

4-122-70

Clasificación

Antropología, Arqueología y Etnografía - Utensilios, Herramientas y Equipos

Colección

Arqueológica

Objeto

[Kachal kura](#)

Nombre alternativo

Hacha lítica

Dimensiones

Alto 12.7 cm - Ancho 5.65 cm - Espesor 3.3 cm - Peso 379 Gramos

Técnica / Material

[Tallado](#) - [Piedra](#)

Ubicación

En exhibición - Museo Mapuche de Cañete - 1 Wajmapumogen

Descripción

Objeto de uso personal. Considerado un símbolo de poder. Piedra tallada de forma oblonga. Ambos extremos redondeados, uno de ellos afilado a modo de instrumento de corte. Ambas caras curvas. Superficie lisa de color café jaspeado sin decoración.

Estado de conservación

Bueno

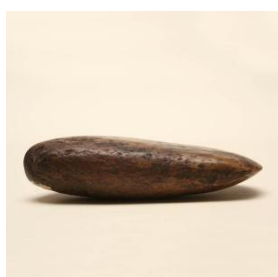

Contexto

Área geográfica

Chile

Historia del objeto

Piedra o hacha del rayo. Piedra de poder que se mantenía oculta.

"... Ellos (los que tenían poder) buscaban esa piedra de gran poder, proveniente, digamos, del dios del pueblo mapuche. Ese poder viene de los truenos que caen en esa piedra a grandes profundidades de la tierra y después de un ciclo, vuelve. Ellos sabían donde caía, las buscaban y se las colocaban los toki, los que tenían más atribución de mando que los lonko. Esta es una piedra de mucho poder, de mucha sabiduría".
Miguel Leviqueo, Lonko Rucalebún, Elicura. 2007

Gestión

Adquisición

Forma de ingreso

Compra

Fecha de ingreso

1970-04-23

Registradores

Viviana Ambos Aros, 2008-06-11

Francisca de la Riva, 2008-07-18

Florencia Aninat Urrejola, 2015-08-04

