

## Registro 14-379

### Identificación

#### Institución

Museo Mapuche de Cañete

#### Número de registro

14-379

#### Nº de inventario

14-15-72

#### Clasificación

Antropología, Arqueología y Etnografía - Utensilios, Herramientas y Equipos

#### Colección

Arqueológica

#### Objeto

Pichi menkuwe

#### Nombre alternativo

[Jarro \(arqueológico y etnográfico\)](#)

#### Dimensiones

Ancho 11 cm - Alto 14.5 cm

#### Técnica / Material

[Modelado de cerámica](#) - [Arcilla](#)

#### Descripción

Objeto de uso doméstico. Contenedor de cuerpo globular. Cuello tronco cónico de borde evertido, labio plano y boca restringida. Base plana. Lleva un asa cinta entre el labio y la unión del cuello y el cuerpo. Superficie pulida y engobada sin decoración.

#### Estado de conservación

Bueno

### Gestión

#### Adquisición

#### Forma de ingreso

Compra

#### Fecha de ingreso

1972-06-12

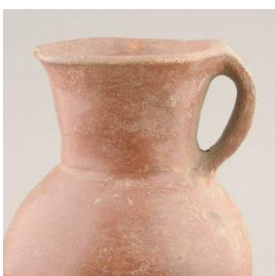

**Registradores**

Luis Fuentes, 1999-11-15

Patricia Muñoz Pérez, 2010-07-06

Florencia Aninat Urrejola, 2015-08-06



