



Registro 14-463

Identificación

Institución

Museo Mapuche de Cañete

Número de registro

14-463

Nº de inventario

14-99-72

Clasificación

Antropología, Arqueología y Etnografía - Utensilios, Herramientas y Equipos

Colección

Arqueológica



Objeto

[Challa](#)

Nombre alternativo

[Olla \(arqueológica y etnográfica\)](#)

Dimensiones

Alto 15.2 cm - Ancho 16.3 cm - Diámetro máximo 12.8 cm - Peso 624 Gramos

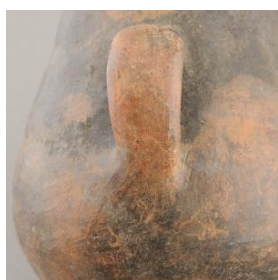

Técnica / Material

[Modelado de cerámica](#) - [Arcilla](#)

Ubicación

En depósito - Museo Mapuche de Cañete

Descripción

Objeto de uso doméstico. Contenedor de cuerpo globular. Cuello de forma cilíndrica de borde plano y boca restringida. Base plana. Dos asas cinta opuestas en la parte superior del cuerpo. Superficie pulida y engobada sin decoración.

Estado de conservación

Bueno



Gestión

Adquisición

Forma de ingreso

Compra

**Fecha de ingreso**

1972-06-12

Registradores

Francisca de la Riva, 2008-07-30

Luis Fuentes, 1999-11-16

Florencia Aninat Urrejola, 2015-08-05



