



Registro 14-936

Identificación

Institución

Museo Mapuche de Cañete

Número de registro

14-936

Nº de inventario

53-1-91

Clasificación

Antropología, Arqueología y Etnografía - Utensilios, Herramientas y Equipos

Colección

Arqueológica

Objeto

[Cuenta](#)

Dimensiones

Alto 0.9 cm - Ancho 1.05 cm - Espesor 1.1 cm - Peso 9 Gramos

Técnica / Material

[Fundición](#) - [Vidrio](#)

Ubicación

En depósito - Museo Mapuche de Cañete

Descripción

Parte componente de adorno de uso personal Objeto de forma cilíndrica con perforación en el sector central, elaborado en vidrio. Se trata de once objetos de diversos colores y dimensiones.

Estado de conservación

Bueno

Contexto

Área cultural primer nivel

Chile

Área cultural segundo nivel

Centro-Sur

Cultura arqueológica

Cultura Mapuche

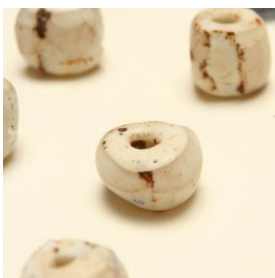

Gestión

Adquisición

Forma de ingreso

Traspaso interno

Procedencia

Tirua

Fecha de ingreso

13-04-91

Registradores

Viviana Ambos Aros, 2008-06-17

Francisca de la Riva, 2008-07-31

Iris Moya Fuentes, 2017-11-07

