

Registro 6-1749

Identificación

Institución:

Museo Regional de La Araucanía de Temuco

Número de registro:

6-1749

Nº de inventario:

991

Clasificación:

Antropología, Arqueología y Etnografía - Utensilios, Herramientas y Equipos

Objeto:

[Pichi Kawellu](#)

Dimensiones:

Alto 00 cm

Técnica / Material:

[Madera](#)

Ubicación:

En exhibición - Museo Regional de La Araucanía de Temuco - Exhibición permanente

Título:

Caballo del Curiche

Descripción:

Implemento decorativo que alude a un pequeño caballo. Forma parte de los atuendos del Kuriche y por tanto es usado en contextos ceremoniales de la cultura mapuche. Elaborado en madera de coligue con decoraciones de lana. De forma lineal que en uno de sus extremos termina en un triángulo armado con tres piezas de coligue enganchadas con pequeños clavos.

Estado de conservación:

Bueno

Contexto

Área cultural primer nivel:

Chile

Área cultural segundo nivel:

Centro-Sur

Cultura originaria:

Mapuche

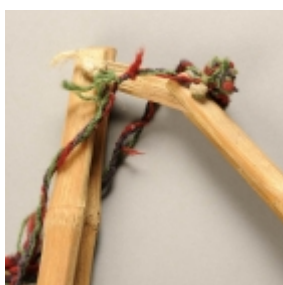
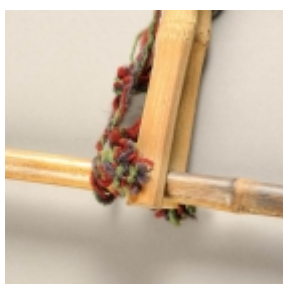
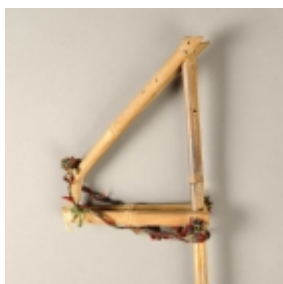

Gestión

Registrador:

Viviana Ambos, 2007-03-01

María José Rodríguez Muñoz, 2014-12-02

Patricia Andrea Muñoz Pérez, 2020-05-08