



Registro 2-5031

Identificación

Institución

Museo Nacional de Bellas Artes

Número de registro

2-5031

Nº de inventario

ESC-0021

Clasificación

Arte - Artes Visuales

Colección

Arte Extranjero - Escultura

Objeto

[Escultura](#)

Creador

[Jean-Baptiste Carpeaux](#), [Escultor/a](#)

Dimensiones

Alto 91 cm - Ancho 46 cm - Profundidad 52.5 cm

Técnica / Material

[Terracota](#)

Ubicación

En exhibición - Museo Nacional de Bellas Artes - Hall Central MNBA

Transcripción

Bte Carpeaux

Título

Pescadora

Descripción

Obra tridimensional. Escultura exenta, que representa una figura femenina sentada. La niña, con su brazo izquierdo sostiene una caracola sobre su cabeza mientras su mano derecha roza levemente su rostro, señalando su sonrisa. El cuerpo de la joven se encuentra curvado hacia la izquierda con las piernas entrelazadas, sobre el pequeño cesto donde se sienta.

Estado de conservación

Bueno

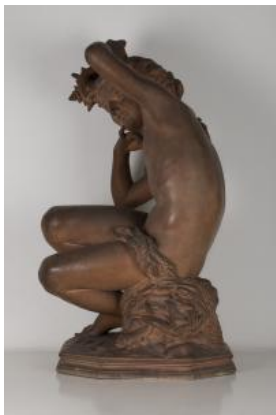

Contexto

Fecha de creación

ca. 1900

Referencias documentales

Museo Nacional de Bellas Artes: Catálogo, Imprenta i encuadernación Chile, Santiago de Chile, 1911

[99.pdf](#)

Cousiño Talavera, Luis: Museo de Bellas Artes. Catálogo General pp. 222, Soc. Imprenta y Litografía Universo, Santiago, Chile, 1922

[76.pdf](#)

Gestión

Adquisición

Forma de ingreso

Compra

Procedencia

Estado de Chile

Fecha de ingreso

ca. 1900

Registradores

Nicole González Herrera, 2015-06-09

Manuel Alvarado Cornejo, 2021-05-12

