



Registro 2-5392

Identificación

Institución

Museo Nacional de Bellas Artes

Número de registro

2-5392

Nº de inventario

DE-0334

Clasificación

Arte - Artes Visuales

Colección

Arte Extranjero - Dibujo

Objeto

[Dibujo](#)

Creador

[Antonio Coll y Pi, Dibujante](#)

Dimensiones

Ancho 63.2 cm - Alto 78.7 cm

Técnica / Material

[Dibujo](#) - [Lápiz de color](#)

[Lápiz de grafito](#), [Papel](#)

Ubicación

En depósito - Museo Nacional de Bellas Artes

Título

Desnudo de mujer

Descripción

Obra de formato rectangular en orientación vertical. Dibujo figurativo, policromático que representa el desnudo de una mujer. La joven, de apariencia adolescente, se encuentra desnuda de manera frontal, tiene cabello rubio, corto y su mano izquierda se eleva en ángulo recto sujetando una cadena que cuelga. Sus caderas y el costado derecho de su cuerpo adquieren una curvatura flectada, postura en kiasme. Fondo gris similar a un encierro.

Estado de conservación

Regular

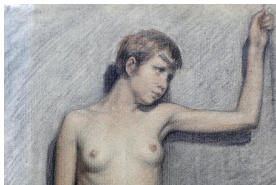

Contexto

Área geográfica

España

Lugar de creación

Barcelona

Fecha de creación

1934

Gestión

Adquisición

Forma de ingreso

Compra

Fecha de ingreso

2016-12-05

Registradores

Nicole González Herrera, 2017-05-29

Eva Cancino Fuentes, 2022-08-08

Manuel Alvarado Cornejo, 2022-11-30

