



Registro 20-624

Identificación

Institución

Museo Regional de Atacama

Número de registro

20-624

Nº de inventario

19.18

Clasificación

Antropología, Arqueología y Etnografía - Utensilios, Herramientas y Equipos

Colección

Colla

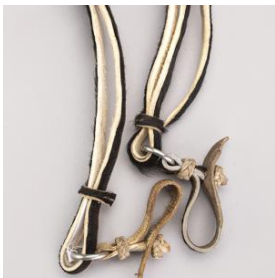

Objeto

[Cabezada](#)

Dimensiones

Largo 60 cm - Ancho 1,5 cm

Técnica / Material

[Curtido](#) - [Cuero](#)

Ubicación

En depósito - Museo Regional de Atacama

Descripción

Instrumento empleado para sujetar el freno y las riendas de una caballería, ceñido a la parte alta de la cabeza, sosteniendo el bocado del caballo. Formado por un conjunto de correas de cuero vacuno, cosidas entre sí. Al término de cada extremo se adhiere una correa doblada sobre sí misma, con ojal y botón, unida por una argolla de acero a la estructura general. De color negro con bordes beige.

Estado de conservación

Muy bueno

Contexto

Área geográfica

Chile

Área cultural primer nivel

Chile

Área cultural segundo nivel

Norte Chico

Cultura originariaColla

Gestión**Adquisición****Forma de ingreso**

Compra

Procedencia

Rodrigo Rojas Órdenes

Registradores

Felipe Orellana Rojas, 2022-02-07

Felipe Orellana Rojas, 2022-02-07

María Paula Croquevielle, 2024-04-23

