



Registro 20-794

Identificación

Institución

Museo Regional de Atacama

Número de registro

20-794

Nº de inventario

98.154

Clasificación

Historia - Utensilios, Herramientas y Equipos

Colección

Histórica

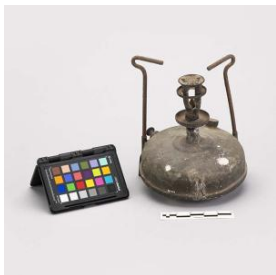

Objeto

Anafe

Dimensiones

Alto 18 cm - Diámetro 19.4 cm

Título

Optimel

Descripción

Objeto portátil utilizado para calentar o cocinar alimentos. Tiene un tambor con forma elipsoidal ubicado en la parte baja y lleva una perilla lateral. De la parte central del tambor emerge un tubo vertical que abre paso al elemento pirotécnico. De los costados del tambor emergen dos soportes. De color marrón oscuro.

Estado de conservación

Regular



Contexto

Área geográfica

Chile

Fecha de creación

Siglo XIX

Historia de propiedad y uso

El mechero se utilizaba en las antiguas minas para alumbrar o bien para calentar pequeñas colaciones.

Historia del objeto



Donación Escuela de Minas de Copiapó.

Gestión

Registradores

Rodrigo Zalaquett Fuente-Alba, 2017-07-24

Felipe Orellana Rojas, 2023-08-27

María Paula Croquevielle, 2024-03-04

