



Registro 24-3971

Identificación

Institución:

Museo de Artes Decorativas

Número de registro:

24-3971

Nº de inventario:

24.17.62

24.17.0062

Clasificación:

Arte - Artes Decorativas

Objeto:

[Espejo de tocador](#)

Creador:**Fabrica:**

Württembergische Metallwarenfabrik (WMF)

Dimensiones:

Alto 32 cm - Ancho 26 cm

Técnica / Material:

[Laminado - Metal](#)

[Estampado - Metal](#)

[Galvanizado - Metal](#)

Ubicación:

En depósito - Museo de Artes Decorativas

Descripción:

Objeto de sobremesa de formato rectangular de orientación vertical. Tiene espejo y su borde adornado con una figura femenina en margen derecho.

Espejo rectangular de sobremesa representativo del estilo Art Nouveau. Confeccionado por WMF. Alemania. Resaltan los motivos decorativos en relieve en estaño que enmarcan a la luna del espejo los que se caracterizan por sus formas alargadas y sinuosas propias del estilo de la época en ellos esta presenta la figura de una delicada joven estilizada vestida con un traje de larga cola y en donde bellos y característicos ramilletes de flores estilo Art Nouveau rematan las esquinas opuestas del espejo

Estado de conservación:

Bueno

Contexto

Área geográfica:

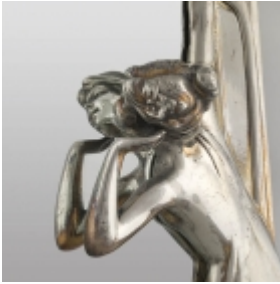

Alemania

Fecha de creación:

ca. 1900

Estilo:

Art Nouveau

Gestión



Forma adquisición:

Compra

Procedencia:

Lorena Bruce

Fecha inicio:

2017-11-06

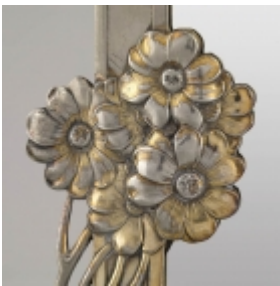

Registrador:

Marianne Wacquez , 2017-11-24

Viviana Rivas Poblete, 2018-10-04



