

Registro 23-96

Identificación

Institución

Museo Histórico de Yerbas Buenas

Número de registro

23-96

Nº de inventario

D35-096

Clasificación

Historia - Utensilios, Herramientas y Equipos

Colección

Apero Huaso

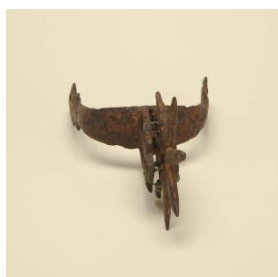

Objeto

[Espuela](#)

Dimensiones

Peso 205 Gramos - Ancho 9.50 cm - Alto 17.50 cm

Técnica / Material

[Hierro](#)

Ubicación

En exhibición - Museo Histórico de Yerbas Buenas - Sala II



Descripción

Objeto metálico, que se usa en pares ajustado al talón del calzado para picar a la cabalgadura. Está compuesto por un asta lisa hasta el tercio superior donde van los sellos, o hendiduras que sostienen las correas de la talonera que fija el pie a la pieza. En el centro de la curva del asta se ubica el pihuelo, especie de horquilla con diseños calados que sirve para sujetar la rodaja, objeto radial que se ubica en el extremo opuesto al asta

Estado de conservación

Bueno



Gestión

Adquisición

Forma de ingreso

Donación

Procedencia

Carlos Pinochet Lastra

Fecha de ingreso

1976-10-29

Registradores

Janina Carrasco, 2002-11-04

Janina Emilia Carrasco Guerra, 2014-09-27

