



Registro 24-1239

Identificación

Institución

Museo de Artes Decorativas

Número de registro

24-1239

Nº de inventario

24.13.171

Clasificación

Arte - Artes Decorativas

Colección

Cerámica de Lota
Manufactura Nacional

Objeto

[Figurilla](#)

Fábrica / organización

[Fábrica de Cerámica de Lota](#)

Dimensiones

Ancho 4.6 cm - Alto 10.7 cm - Peso 102.5 Gramos

Técnica / Material

Esmaltado por inmersión - [Esmalte](#)

[Pintado a mano](#) - [Esmalte](#)

[Moldeo en barbotina](#) - [Cerámica](#)

Transcripción

Lota (nº ilegible)

Título

Fraile

Descripción

Objeto decorativo-religioso, corresponde a una figura masculina de pie, viste una hábito blanca y sostiene un libro abierto entre sus manos, junto al cuerpo; sobre el pecho presenta una cruz, que pende de unas cuentas. Está esmaltado en blanco de base con detalles localizados en colores negro, marrón y amarillo.

Posee un sello en la parte inferior constituido por la inscripción LOTA en letra manuscrita, que según la clasificación desarrollada por FAIP-67-EST 2014 corresponde al Grupo D.

Estado de conservación

Bueno

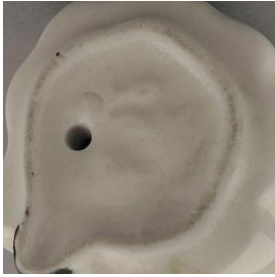

Contexto

Área geográfica

Chile

Lugar de creación

Lota, Concepción

Fecha de creación

1936/1952

Historia del objeto

Este objeto forma parte de la producción de la Fábrica de Cerámica de Lota que estuvo activa en Concepción durante 1936 y 1950 aproximadamente; su prestigio alcanzó nivel nacional y el mayor auge durante la década de 1940. Nacida en el lecho de la minería de carbón, los orígenes de la Cerámica de Lota se remontan a la Fábrica de Ladrillos Refractarios creada, en 1854, por la compañía Carbonífera e Industrial de Lota perteneciente a Matías Cousiño y a Thomas Bland Garland. Los objetos producidos por la Fábrica de Cerámica de Lota presentan diferentes tipos de marcas de fábrica que han sido clasificados en 9 grupos por FAIP-N-67-EST 2014. Estudio de caracterización: Cerámica de Lota en el Museo de Artes Decorativas. Este objeto corresponde al Grupo D constituido por la inscripción LOTA en letra manuscrita.

Referencias documentales

Reyes, Paulina; Santibáñez, Kaliusca; Guerrero, María; et al: Estudio de caracterización y clasificación: Cerámica de Lota en el Museo de Artes Decorativas pp. 191-214 en Fondo de Apoyo a la Investigación Patrimonial. Informes , Centro de Investigaciones Barros Arana / DIBAM, Santiago, 2014

[774_0.pdf](#)

Gestión

Adquisición

Forma de ingreso

Compra

Procedencia

Consuelo Gutiérrez

Fecha de ingreso

2012-12-11

Registradores

Patricia Roldán , 2013-09-30
Thiare León Alvarez, 2015-08-09
Patricia Roldán , 2016-02-01

