



Registro 24-1567

Identificación

Institución

Museo de Artes Decorativas

Número de registro

24-1567

Nº de inventario

24.15.01

Clasificación

Arte - Artes Decorativas

Colección

Mobiliario

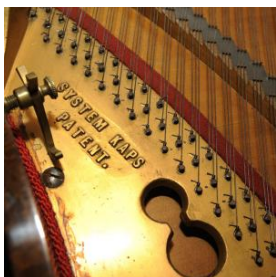

Objeto

[Piano](#)

Creador

[Ernst Kaps](#)

Fábrica / organización

[Kaps](#)

Dimensiones

Alto 94.5 cm - Ancho 142 cm - Profundidad 191 cm

Técnica / Material

[Ensamblado](#) - [Madera](#)

[Torneado](#) - [Madera](#)

[Enchapado](#) - [Madera](#)

Ubicación

En depósito - Museo de Artes Decorativas

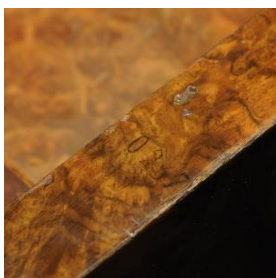

Descripción

Mobiliario de madera marrón, es un amplio paralelogramo de lado curvo, la cubierta superior es abatible y al frente presenta un escalón con teclado. Se eleva sobre tres patas cónicas terminadas en ruedecillas metálicas. La superficie está cubierta con madera de nogal, al extremo frontal se eleva un atril calado en formas sinuosas de diseño nouveaux y bajo esta zona se ubica una pieza en curva con tres pedales. En su interior se observa el sistema de cuerdas de acero percutidas. Presenta aplicaciones metálicas que identifican fabricante y procedencia.

Estado de conservación

Bueno

Contexto

Área geográfica

Alemania

Lugar de creación

Dresde

Fecha de creación

1875

Historia de propiedad y uso

Fue importado a fines del siglo XIX desde Alemania, por la madre de la propietaria, Solís de Ovando Trujillo, luego estuvo en al casa de los padres de señora Olga Reid, donante de mueble; familia Reid Solis de Ovando, finalmente ella lo heredero y lo tuvo en su familia Reid Thompson

Gestión

Adquisición

Forma de ingreso

Donación

Procedencia

Olga Ruby Reid

Fecha de ingreso

2014-12-12

Registradores

Patricia Roldán , 2015-01-21

Lorena Cordero Valdés , 2017-03-20

