



Registro 24-2268

Identificación

Institución

Museo de Artes Decorativas

Número de registro

24-2268

Nº de inventario

24.83.1131

Clasificación

Arte - Artes Decorativas

Colección

Cerámica
Oriental



Objeto

[Jarro](#)

Dimensiones

Alto 15 cm - Diámetro 6.5 cm

Técnica / Material

[Esmaltado](#) - [Cerámica](#)
[Modelado de cerámica](#) - [Cerámica](#)
[Dorado](#)



Ubicación

En exhibición - Museo de Artes Decorativas - Sala 4 cerámica

Descripción

Contenedor periforme, de color marrón claro. Extremo superior, boca circular, cuello alto cilíndrico y cuerpo esférico que se eleva sobre un pequeño zócalo circular. A un extremo presenta un asa curva .

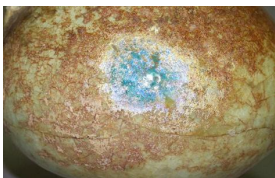

é, asa curva, la boca y base de menor diámetro, parte media se ensancha, lleva manchas verdes oscuras.

Estado de conservación

Regular



Contexto

Área geográfica

Japón

Fecha de creación



1603/1868

Historia del objeto

Cerámica utilitaria, originaria de Japón. Período Edo (1603-1868)

Gestión**Adquisición****Forma de ingreso**

Legado

Procedencia

Hernan Garcés Silva

Fecha de ingreso

1981-06-18

Registradores

Thiare León Alvarez, 2014-07-16

Thiare León Alvarez, 2014-10-07

