

Registro 24-841

Identificación

Institución

Museo de Artes Decorativas

Número de registro

24-841

Nº de inventario

24.83.841

Clasificación

Arte - Artes Visuales

Colección

Escultura
Garcés Silva
Oriental

Objeto

[Escultura](#)

Creador

[Desconocido/a](#)

Dimensiones

Alto 36 cm - Ancho 10.5 cm - Profundidad 17 cm

Técnica / Material

[Proceso a la cera perdida](#) - [Bronce](#)
[Dorado](#)

Ubicación

En exhibición - Museo de Artes Decorativas - Sala 1 introduccion

Título

Figura de dignatario

Descripción

Figura masculina sentada con tocado en la cabeza, orejas alargadas, barba y patillas largas, brazo derecho sobre el pecho y el brazo izquierdo lleva centro. La base es independiente a la figura.

Estado de conservación

Regular

Contexto

Área geográfica

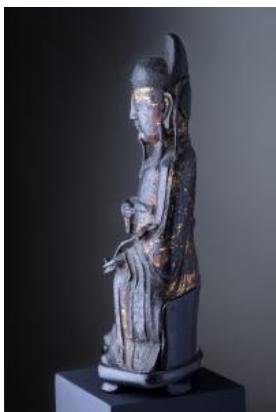

China

Fecha de creación

Siglo XVII

Historia de propiedad y uso

Objeto que formó parte de las colecciones de don Hernán Garcés Silva, que luego al legar por testamento al Estado chileno formó el Museo de Artes Decorativas Garcés Silva en el año 1981.

Gestión**Adquisición****Forma de ingreso**

Legado

Procedencia

Hernán Garcés Silva

Fecha de ingreso

1981-06-18

Registradores

Patricia Roldán, 2001-04-25

Marianne Wacquez Wacquez, 2020-05-19

