



Registro 24-9

Identificación

Institución

Museo de Artes Decorativas

Número de registro

24-9

Nº de inventario

24.83.9

Clasificación

Historia - Mobiliario

Colección

Garcés Silva
Mobiliario



Objeto

[Cama](#)

Dimensiones

Alto 121.7 cm - Largo 227.5 cm - Ancho 146.8 cm

Técnica / Material

[Enjuncado](#) - [Madera](#)

[Torneado](#) - [Madera](#)

[Ensamblado](#) - [Madera](#)



Ubicación

En depósito - Museo de Artes Decorativas

Descripción

Mueble para dormir, de forma rectangular de madera oscura. Compuesta por un cabecero con medallón central decorado con orlas, hojas y flores, en cada extremo tiene una columna con tallas de hojas y espirales. El piecero está conformado una estructura rectangular con elementos cilíndricos entre la parte inferior y superior. El somier es de una trama enjuncada.

Estado de conservación

Bueno

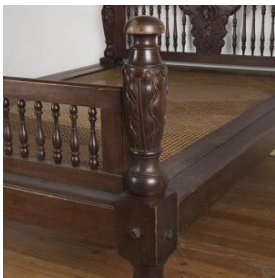

Contexto

Área geográfica

Brasil

Fecha de creación

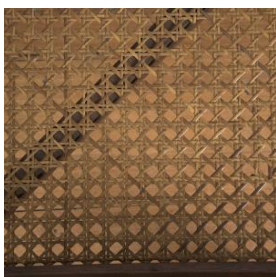

Siglo XVIII

Historia de propiedad y uso

Objeto que formó parte de las colecciones de don Hernán Garcés Silva, que luego al legar por testamento al Estado chileno formó el Museo de Artes Decorativas Garcés Silva en el año 1981.

Habría pertenecido a la Familia Fontecilla según fuentes escritas de Luis Roa y Márquez de la Plata.

Referencias documentales

Museo de Artes Decorativas: Catálogo Colección Vidrio y Mobiliario pp. 122, Andros Impresores, Santiago, 2018

Márquez de la Plata Echenique, Fernando: Arqueología del Antiguo Reino de Chile, Editorial Maye, Santiago de Chile, 2009

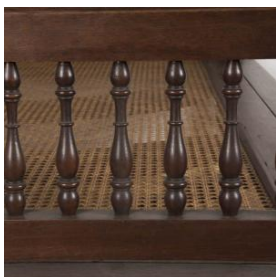

Gestión

Adquisición

Forma de ingreso

Legado

Procedencia

Hernán Garcés Silva

Fecha de ingreso

1981-06-18

Registradores

Lorena Cordero Valdés , 2017-03-20

Romina Moncada Zilleruelo, 2018-01-31

Marianne Wacquez Wacquez, 2019-12-13



