



Registro 3-610

Identificación

Institución

Museo Histórico Nacional

Número de registro

3-610

Nº de inventario

1169

Clasificación

Arte - Artes Decorativas

Colección

Artes Decorativas y Escultura

Objeto

[Escultura](#)

Creador

[Davidson, Escultor/a](#)

Dimensiones

Alto 58 cm - Ancho 20 cm - Profundidad 20 cm

Técnica / Material

[Metal](#), [Piedra](#)

Ubicación

En depósito - Museo Histórico Nacional/Museo Histórico Nacional

Transcripción

P.Aguirre Cerda

Título

Cabeza de Don Pedro Aguirre Cerda

Descripción

Cabeza de figura masculina sobre plinto de piedra rectangular, de orientación vertical, de color negro.

La figura presenta bigotes y cabello corto ondulado, en una técnica de tratamiento de la superficie rugosa.

El plinto presenta en su cara superior una forma cuadrangular, en la que se inserta la figura de metal correspondiente a la cabeza del personaje retratado. En la cara frontal del plinto se observa un bajorrelieve de forma rectangular en el que se enmarca la firma del retratado (P. Aguirre Cerda), también en bajorrelieve.

Biografía

[Pedro Aguirre Cerda](#)



**Estado de conservación**Regular

Contexto**Lugar de creación**

Chile

Fecha de creaciónSiglo XX

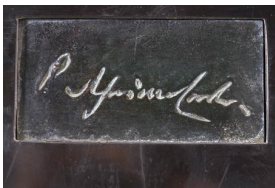
**Gestión****Adquisición****Forma de ingreso**

Compra

Procedencia

Humberto Aguirre Cerda

Fecha de ingreso

1975-12-27

Registradores

Natalia Isla Sarratea, 2016-06-22

Natalia Isla Sarratea, 2017-04-17

Marcela Covarrubias Peña, 2017-01-03

