

Registro 4-1920

Identificación

Institución

Museo Historia Natural de Valparaíso

Número de registro

4-1920

Nº de inventario

22

Clasificación

Antropología, Arqueología y Etnografía - Utensilios, Herramientas y Equipos

Colección

Isla de Pascua

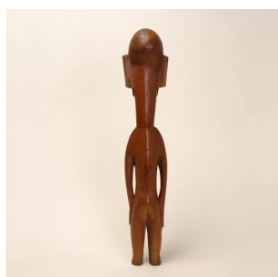
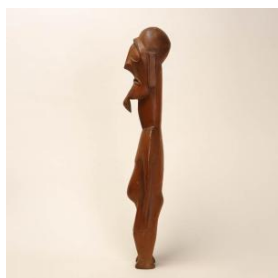

Objeto

[Moai Tangata](#)

Dimensiones

Alto 4.4 cm - Largo 52.6 cm - Ancho 11 cm

Técnica / Material

[Madera](#)

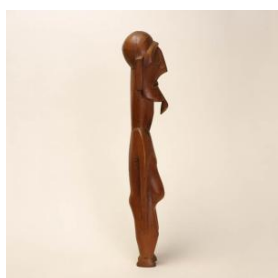

Descripción

Figura exenta. Escultura de bulto. Objeto de forma alargada sin base. Figura antropomorfa de cabeza calva, orejas largas, posee un contorno de ojos sobresaliente, Nariz prominente, de arco quebrado, Boca abierta con comisuras que suben hacia la mejilla. Posee una perilla conformada por un promontorio. Espalda recta, brazos en línea con el cuerpo sin detalles, manos pegadas a caderas con dedos extendidos. Piernas gruesas semi extendidas y pies pequeños y planos sin detalles. Superficie lisa marrón ligeramente rojizo.

Estado de conservación

Muy bueno

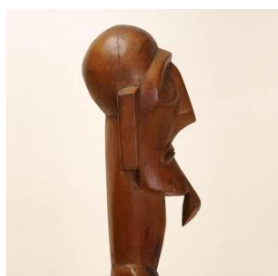

Contexto

Área cultural primer nivel

Chile

Área cultural segundo nivel

Polinesia (Rapa Nui)



Gestión

Adquisición

Forma de ingreso

Donación

Procedencia

Sr. Gómez Carreño

Fecha de ingreso

2011-09-28

Registradores

Iris Moya Fuentes, 2012-10-13

