



Registro 4-2056

Identificación

Institución

Museo Historia Natural de Valparaíso

Número de registro

4-2056

Nº de inventario

59

Clasificación

Antropología, Arqueología y Etnografía - Utensilios, Herramientas y Equipos

Colección

Isla de Pascua

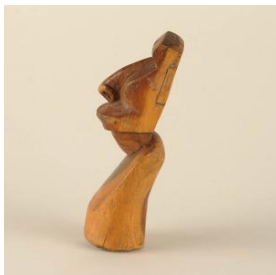

Objeto

Moai Miro

Dimensiones

Alto 15 cm - Diámetro máximo 4.5 cm

Técnica / Material

[Madera](#)



Descripción

Figura exenta. Escultura de bulto. Busto. Objeto alargado antropomorfo de cabeza plana, ángulo superciliar prominente, nariz ancha y larga, boca sobresaliente con talla a bisel para expresar labios. Tórax amplio con manos bajo el abdomen. Base plana. De color marrón claro con vetas, superficie lisa y brillante.

Estado de conservación

Bueno

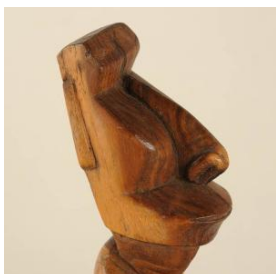

Contexto

Área cultural primer nivel

Chile

Área cultural segundo nivel

Polinesia (Rapa Nui)

Cultura originaria

Cultura Rapa Nui

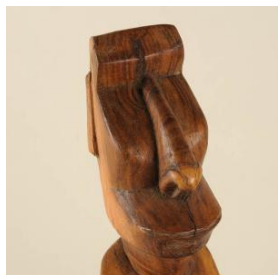

Gestión

Adquisición

Forma de ingreso

Donación

Procedencia

Alfredo Lodwek

Fecha de ingreso

1955

Registradores

Iris Moya Fuentes, 2012-11-22

