



Registro 6-2052

Identificación

Institución

Museo Regional de La Araucanía de Temuco

Número de registro

6-2052

Nº de inventario

2809

Clasificación

Antropología, Arqueología y Etnografía - Utensilios, Herramientas y Equipos

Colección

Arqueológica

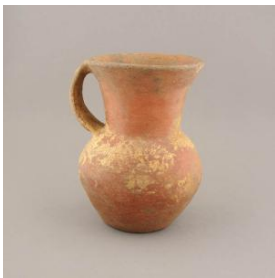

Objeto

[Jarro \(arqueológico y etnográfico\)](#)

Dimensiones

Alto 177.5 Milímetros - Diámetro 132 Milímetros - Diámetro 121.8 Milímetros

Técnica / Material

[Modelado de cerámica](#) - [Cerámica](#)

[Alisado](#) - [Cerámica](#)



Descripción

Contenedor restringido de perfil compuesto. Tiene labio redondeado, cuello troncocónico invertido, cuerpo globular y base plana. Posee un asa cinta de orientación vertical de borde a cuerpo. Cerámica modelada y alisada de color marrón rojizo.

Estado de conservación

Muy bueno



Contexto

Área cultural primer nivel

Chile

Área cultural segundo nivel

Centro-Sur

Cultura arqueológica

Cultura Mapuche

Gestión

Registradores

María José Rodríguez Muñoz, 2015-05-07

María José Rodríguez Muñoz, 2016-06-16

Iris Moya Fuentes, 2017-09-20

