



Registro 6-2196

Identificación

Institución

Museo Regional de La Araucanía de Temuco

Número de registro

6-2196

Nº de inventario

2327.186

Clasificación

Antropología, Arqueología y Etnografía - Textil, Vestuario y Adornos

Colección

Platería Mapuche



Objeto

[Tupu](#)

Nombre alternativo

Prendedor

Dimensiones

Alto 20 cm - Ancho 7,3 cm - Peso 45,6 Gramos

Ubicación

En exhibición - Museo Regional de La Araucanía de Temuco - Exhibición Permanente



Descripción

Objeto de forma rectangular oblonga, de uso personal femenino en la cultura Mapuche, como prendedor. Consta de una sola pieza, compuesta por un disco circular de alpaca y una aguja. El disco posee decoraciones por burilado y estampado en todo el borde, con estampadores por cuño recto y semiesfera.

Estado de conservación

Muy bueno



Contexto

Área cultural primer nivel

Chile

Área cultural segundo nivel

Centro-Sur

Cultura originaria

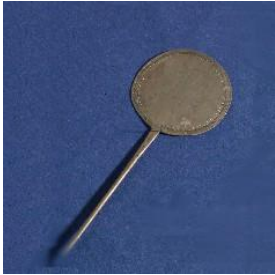

Mapuche

Referencias documentales

Juan Painecura Antinao: Ficha de documentación N° 2327.186 pp. 1 en Documentación Platería Mapuche , Temuco , 2014

[ficha_de_documentacion_2327.186.pdf](#)

Juan Painecura: Charu. Sociedad y Cosmovisión en la Platería Mapuche, Ediciones Universidad Católica de Temuco, Temuco, 2011

Gestión

Adquisición

Forma de ingreso

Compra

Procedencia

Mercado Municipal de Temuco

Registradores

María José Rodríguez Muñoz, 2015-11-11

María José Rodríguez Muñoz, 2020-09-24

María José Rodríguez Muñoz, 2021-01-15

