



Registro 6-272

Identificación

Institución

Museo Regional de La Araucanía de Temuco

Número de registro

6-272

Nº de inventario

2042.146

Clasificación

Antropología, Arqueología y Etnografía - Utensilios, Herramientas y Equipos

Colección

Etnográfica

Objeto

[Plato \(arqueológico y etnográfico\)](#)

Dimensiones

Alto 7 cm - Peso 182.2 Gramos - Volumen 800 cm 3

Técnica / Material

[Metal](#)

Ubicación

En exhibición - Museo Regional de La Araucanía de Temuco - Exhibición Permanente

Descripción

Recipiente metálico de forma simétrica abierta, cuerpo circular, borde evertido de labio redondeado y base plana circular. No presenta asas. Color jaspeado blanco sobre café rojizo.

Estado de conservación

Bueno



Contexto

Área cultural primer nivel

Chile

Área cultural segundo nivel

Centro-Sur

Nombre sitio

Pitraco 1

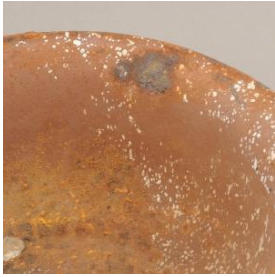
**Comuna**

Nueva Imperial

Temporalidad

Período Alfarero Tardío

Nombre responsable

Jorge Inostroza

Cultura arqueológica

Cultura Mapuche

Referencias documentales

Inostroza, Jorge Eduardo y Sánchez, Marco: Informe Preliminar de las Excavaciones Arqueológicas en el Cementerio Pitiraco I, Comuna de Nueva Imperial IX Región, Chile en Actas del IX Congreso de Arqueología Chilena, , La Serena, 1983

[4.pdf](#)

Inostroza, Jorge Eduardo: Pitiraco 1: Un cementerio tardío en la Araucanía pp. 63-76 en Boletín del Museo Regional de la Araucanía N°2, DIBAM, Temuco, 1985

[5.pdf](#)

Gestión**Adquisición****Forma de ingreso**

Resolución CMN

Fecha de ingreso

1983

Registradores

Rosa Norambuena, 2000-04-03

Carmen Olivos, 2009-07-07

María José Rodríguez Muñoz, 2014-11-28

