



Registro 6-3103

Identificación

Institución

Museo Regional de La Araucanía de Temuco

Número de registro

6-3103

Nº de inventario

2336.23

Clasificación

Antropología, Arqueología y Etnografía - Utensilios, Herramientas y Equipos

Colección

Arqueológica

Objeto

[Metawe](#)

Nombre alternativo

[Jarro \(arqueológico y etnográfico\)](#)

Dimensiones

Alto 13.3 cm - Peso 358.6 Gramos

Técnica / Material

[Cerámica](#)

Ubicación

En depósito - Museo Regional de La Araucanía de Temuco

Descripción

Vasija simétrica de cuerpo globular, de estructura restringida con cuello y perfil compuesto. Labio redondeado, borde evertido cuello hiperboloide, cuerpo esférico y base plana. Posee un asa cinta de sección elipsoidal que comienza bajo el borde y se extiende hasta donde comienza el cuerpo, en su parte proximal posee una modelado que sobresale de la correa. Superficie pulida con engobe rojo.

Estado de conservación

Bueno

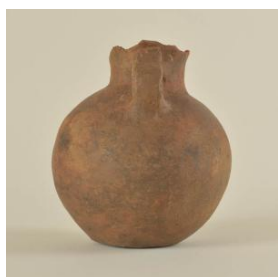

Contexto

Área cultural primer nivel

Chile

Área cultural segundo nivel



Centro-Sur

Nombre sitio

Km. 20 Licanco Chico

Localidad

Licanco Chico

Comuna

Padre Las Casas

Temporalidad

Período Alfarero Temprano

Proyecto de investigación

By Pass Temuco

Nombre responsable

Carlos Ocampo

Cultura arqueológica

Complejo Pitrén

Referencias documentales

Ocampo, Carlos; Mera, Rodrigo y Rivas, Pilar: Cementerios Pitrén en el By Pass de Temuco pp. 1465-1472 en Actas 4º Congreso de Antropología, Tomo II, 2001

[55.pdf](#)

Cipres Consultores Ltda.: Informe final "Plan de Salvataje Arqueológico By Pass Temuco" sitios Km. 15 y 20 pp. 236, Santiago, 2001

Gestión

Adquisición

Forma de ingreso

Resolución CMN

Fecha de ingreso

2001

Registradores

Leslie Azocar, 2007-10-22

Andrea Ponce Laval, 2011-08-30

