



Registro 6-3731

Identificación

Institución

Museo Regional de La Araucanía de Temuco

Número de registro

6-3731

Nº de inventario

2336.242

Clasificación

Antropología, Arqueología y Etnografía - Utensilios, Herramientas y Equipos

Colección

Arqueológica

Objeto

[Metawe](#)

Nombre alternativo

[Jarro \(arqueológico y etnográfico\)](#)

Dimensiones

Peso 204.8 cm

Técnica / Material

[Cerámica](#)

Ubicación

En depósito - Museo Regional de La Araucanía de Temuco

Descripción

Vasija globular simétrica de estructura restringida con cuello y perfil inflectado. Cuerpo globular, base plana, presenta un asa cinta de sección elipsoidal que termina en la parte superior del cuerpo. Superficie alisada de color café.

Estado de conservación

Bueno



Contexto

Área cultural primer nivel

Chile

Área cultural segundo nivel

Centro-Sur

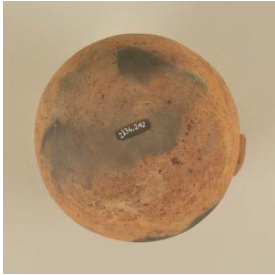
**Nombre sitio**

Km. 15 Lof Mahuida

Localidad

Lof Mahuida

Comuna

Padre Las Casas

Temporalidad

Período Alfarero Temprano

Proyecto de investigación

By Pass Temuco

Nombre responsable

Carlos Ocampo

Cultura arqueológica

Complejo Pitrén

Referencias documentales

Ocampo, Carlos; Mera, Rodrigo y Rivas, Pilar: Cementerios Pitrén en el By Pass de Temuco pp. 1465-1472 en Actas 4º Congreso de Antropología, Tomo II, 2001

[55.pdf](#)

Cipres Consultores Ltda.: Informe final "Plan de Salvataje Arqueológico By Pass Temuco" sitios Km. 15 y 20 pp. 236, Santiago, 2001

**Gestión****Adquisición****Forma de ingreso**

Resolución CMN

Fecha de ingreso

2001

Registradores

Andrea Ponce Laval, 2011-08-04

