



Registro 6-411

Identificación

Institución

Museo Regional de La Araucanía de Temuco

Número de registro

6-411

Nº de inventario

3845

Clasificación

Antropología, Arqueología y Etnografía - Utensilios, Herramientas y Equipos

Colección

Dominga Neculman

Objeto

[Trewametawe](#)

Nombre alternativo

[Jarro \(arqueológico y etnográfico\)](#)

Dimensiones

Largo 19.5 cm - Alto 23.5 cm - Ancho 14 cm

Técnica / Material

[Modelado de cerámica](#) - [Arcilla](#)

Ubicación

En depósito - Museo Regional de La Araucanía de Temuco

Descripción

Jarro de cerámica zoomorfa que imita a un perro doméstico. Posee cuerpo globular, cuello cilíndrico de borde evertido y boca restringida. Posee un asa cinta central superior. Su superficie se encuentra pulida, con modelados e incisos. Objeto de uso ritual en la Cultura Mapuche.

Estado de conservación

Muy bueno

Contexto

Área geográfica

Chile

Historia del objeto

Dominga Neculman Mariqueo es nacida en la comunidad mapuche Juan



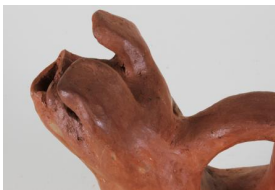

Mariqueo en 1937, ubicada en la localidad rural de Roble Huacho, comuna de padre las Casas, Región de la Araucanía.

Dominga hereda el aprendizaje del trabajo en cerámica de su madre y abuela quienes dominaban la técnica tradicional de alfarería mapuche. En un principio se dedica a la elaboración textil, pero a partir de los 33 años comienza a dedicarse al trabajo alfarero a partir de las enseñanzas de su madre y la observación del trabajo de otras mujeres ceramistas logrando perfeccionar su arte y su técnica, que desde un estilo tradicional ha sabido plasmar en una tipología de artefactos de creación propia. El dominio de la técnica tradicional y la variedad y calidad de los tipos cerámicos que elabora llamó la atención de diversos investigadores y académicos quienes la destacaron como un caso único.

En la actualidad (2017), Dominga Neculman tiene 81 años de edad y aún vive, junto a su hija también ceramista en la comunidad de Roble Huacho donde tiene su casa y taller

Área cultural primer nivel

Chile

Área cultural segundo nivel

Centro-Sur

Cultura originaria

Mapuche

Gestión

Adquisición

Forma de ingreso

Compra

Procedencia

Dominga Neculman

Fecha de ingreso

2017-11-28

Registradores

María José Rodríguez Muñoz, 2018-12-19

