



Registro 6-451

Identificación

Institución

Museo Regional de La Araucanía de Temuco

Número de registro

6-451

Nº de inventario

2135.07

Clasificación

Antropología, Arqueología y Etnografía - Utensilios, Herramientas y Equipos

Colección

Etnográfica



Objeto

[Alcancía](#)

Creador

[Dominga Neculmán](#)

Dimensiones

Alto 10,4 cm - Ancho 15 cm - Largo 9,4 cm

Técnica / Material

[Cerámica](#)

Ubicación

En exhibición - Museo Regional de La Araucanía de Temuco - Exhibición Permanente



Descripción

Contenedor de cerámica con diseño zoomorfo que representa un ave confeccionada a partir de una forma globular de base plana (el cuerpo), con cuello cilíndrico que remata en cabeza con pico recto. Por el otro extremo remata en cola de abanico. Tiene una hendidura o grieta en la parte superior del cuerpo que sirve para introducir y guardar monedas. Color café rojizo con huellas negras por la cochura.

Estado de conservación

Bueno

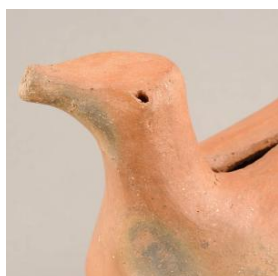

Gestión

Adquisición

Procedencia



Roble Huacho

Fecha de ingreso

1987-04

Registradores

María José Rodríguez Muñoz, 2014-12-01

María José Rodríguez Muñoz, 2016-06-16

Patricia Andrea Muñoz Pérez, 2020-04-25

