

Registro 6-81

Identificación

Institución

Museo Regional de La Araucanía de Temuco

Número de registro

6-81

Nº de inventario

2030.23

Clasificación

Antropología, Arqueología y Etnografía - Utensilios, Herramientas y Equipos

Colección

Arqueológica



Objeto

[Metawe](#)

Nombre alternativo

[Jarro \(arqueológico y etnográfico\)](#)

Dimensiones

Diámetro 78.4 Milímetros - Espesor 6 Milímetros - Diámetro 91.8 Milímetros - Alto 122 Milímetros

Técnica / Material

[Cerámica](#)

Ubicación

En exhibición - Museo Regional de La Araucanía de Temuco - Exhibición Permanente



Descripción

Contenedor de cerámica de forma restringida, labio evertido, cuello troncocónico invertido, cuerpo globular de base plana. Un asa cinta ubicada vertical y adherida de labio a cuerpo. Superficie homogénea, alisada y decorada con engobe color rojo.

Estado de conservación

Bueno

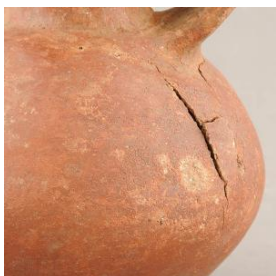

Contexto

Área cultural primer nivel

Chile

Área cultural segundo nivel



Centro-Sur

Nombre sitio

Ralipitra

Localidad

Ralipitra

Comuna

Nueva Imperial

Temporalidad

Período Histórico Temprano

Nombre responsable

Marcos Sánchez

Cultura arqueológica

Cultura Mapuche



Gestión

Registradores

V. Ambos, 2004-11-01

María José Rodríguez Muñoz, 2014-11-28

Patricia Andrea Munoz Perez, 2019-04-15

