



Registro 6-90

Identificación

Institución

Museo Regional de La Araucanía de Temuco

Número de registro

6-90

Nº de inventario

3843

Clasificación

Antropología, Arqueología y Etnografía - Utensilios, Herramientas y Equipos

Colección

Dominga Neculman

Objeto

Che zomo metawe

Nombre alternativo

[Vasija \(contenedores por forma\)](#)

Dimensiones

Alto 22 cm - Ancho 16 cm - Largo 18 cm

Ubicación

En depósito - Museo Regional de La Araucanía de Temuco

Descripción

Vasija antropomorfa de tipo asimétrico, cuyo modelado representa la figura humana femenina. Su superficie esta pulida, con modelado e inciso. En la tradición mapuche se asocia a la fecundidad. Su uso en el pasado estaba asociado a contextos rituales, en la actualidad se utiliza con fines decorativos domésticos.

Estado de conservación

Muy bueno

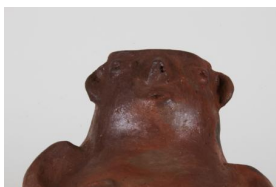

Contexto

Área geográfica

Chile

Historia de propiedad y uso

Dominga Neculman Mariqueo (1937-2022) Tesoro Humano Vivo, 2011
<https://www.cultura.gob.cl/tesoros-humanos-vivos/pesar-por-fallecimiento-de-la-alfarera-y-tesoro-humano-vivo-dominga-neculman/>

Dominga Neculman Mariqueo, nacida en la comunidad mapuche Juan Mariqueo en 1937, ubicada en la localidad rural de Roble Huacho, comuna de padre las Casas, Región de la Araucanía.

Dominga hereda el aprendizaje del trabajo en cerámica de su madre y abuela quienes dominaban la técnica tradicional de alfarería mapuche. En un principio se dedica a la elaboración textil, pero a partir de los 33 años comienza a dedicarse al trabajo alfarero a partir de las enseñanzas de su madre y la observación del trabajo de otras mujeres ceramistas logrando perfeccionar su arte y su técnica, que desde un estilo tradicional ha sabido plasmar en una tipología de artefactos de creación propia. El dominio de la técnica tradicional y la variedad y calidad de los tipos cerámicos que elabora llamó la atención de diversos investigadores y académicos quienes la destacaron un caso único.

Área cultural primer nivel

Chile

Área cultural segundo nivel

Centro-Sur

Cultura originaria

Mapuche

Gestión

Adquisición

Forma de ingreso

Compra

Procedencia

Dominga Neculman

Fecha de ingreso

2017-11-28

Registradores

María José Rodríguez Muñoz, 2018-12-18

