



Registro 8-1013

Identificación

Institución

Museo Arqueológico de La Serena

Número de registro

8-1013

Nº de inventario

09176

Clasificación

Antropología, Arqueología y Etnografía - Utensilios, Herramientas y Equipos

Colección

Punta de Piedra



Objeto

[Cuenco](#)

Dimensiones

Alto 6,1 cm - Diámetro 12.2 cm - Espesor 0.6 cm

Técnica / Material

[Arcilla](#)



Descripción

Cuenco zoomorfo. Presenta apéndices que representan la cabeza, cola, y ¿alas?. De base plano-convexa con hendidura central. De superficie pintada. Exteriormente dos franjas blancas colaterales al eje central dado por la cabeza y cola, parecen representar el cuerpo del animal. La decoración sobre estas franjas es en base a trazos paralelos aserrados. El área del apéndice que conforma la cabeza, también lo circunda un entorno de color blanco, sobre el que se han dado pinceladas concéntricas de colores negro y rojo alternadamente, quedando delimitada esta área por dos protuberancias (uno por cada lado) que rematan en apéndices pintados de blanco hacia la base del plato.

Estado de conservación

Bueno

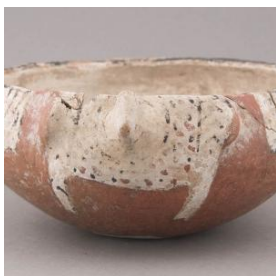

Contexto

Área cultural primer nivel

Chile

Área cultural segundo nivel

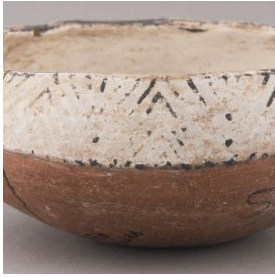

Norte Chico

Nombre sitio

Punta de Piedra

Localidad

Valle de Elqui;

Comuna

La Serena

Temporalidad

Período Alfarero Intermedio Tardío

Nombre responsable

Julio Montané

Cultura arqueológica

Cultura Diaguita

Gestión

Registradores

Romina Moncada Zilleruelo, 2017-11-02

