



Registro 8-10570

Identificación

Institución

Museo Arqueológico de La Serena

Número de registro

8-10570

Nº de inventario

09167

Clasificación

Antropología, Arqueología y Etnografía - Utensilios, Herramientas y Equipos

Colección

Arqueológica

Objeto

[Platillo \(plato\)](#)

Dimensiones

Alto 9.0 cm - Diámetro 17.0 cm - Espesor 1.7 cm

Técnica / Material

[Modelado de cerámica](#) - [Cerámica](#)

[Pintura](#) - [Cerámica](#)

Descripción

Zoomorfo de pared recta, con apéndices de cola, orejas y boca. Base convexa, superficie pintada. Dos rectángulos y un cuadrángulo de color blanco, sirven para delimitar rostro y cuerpo de la representación del animal. La decoración del rostro (nariz, ojos y boca) utiliza colores negro y rojo, además del relleno de puntos por todo el rostro. La decoración del cuerpo sobre estas bandas blancas, es en base a los colores negro y rojo. La simetría del plato, está dada por la separación de ambas bandas del cuerpo por la cola y la franja sin pintar con orejas por el borde, junto al rostro del animal. El interior mantiene la coloración natural de la arcilla.

Estado de conservación

Muy bueno

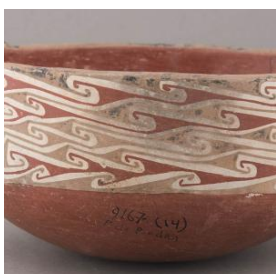

Gestión

Registradores

Iris Moya Fuentes, 2017-11-09

Romina Moncada Zilleruelo, 2017-11-03



